



COLLABORATIF
INTERNATIONAL
ENVIRONNEMENT
MILIEUX
DREAM
RÉSEAUX

PROJETS
INGÉNIERIE
BIODIVERSITÉ
EAU
INNOVATION
RECHERCHE

ASSAINISSEMENT
MÉTROLOGIE
SOLS

RESSOURCES



Fiche ADHERENT

Raison sociale			
Adresse			
Code postal		Commune	
Téléphone		Site web	
Forme juridique		CA 2018	
SIRET		Code APE	
Effectif		Dont R&D	

Si vous êtes un **laboratoire de recherche**, précisez votre numéro d'UMR :

Et indiquez vos organismes de tutelle :

Interlocuteur DREAM	NOM : Prénom :	Email	
Fonction		Téléphone	

Contact R&D	NOM : Prénom :	Email	
Fonction		Téléphone	

Contact communication	NOM : Prénom :	Email	
Fonction		Téléphone	

Contact Administratif et Financier	NOM : Prénom :	Email	
Fonction		Téléphone	

Fiche STRUCTURE

Baseline (en 4 ou 5 mots clés) :

Présentation de votre activité (plus détaillée si vous le souhaitez) :

DOMAINES D'ACTIVITES STRATEGIQUES		THEMATIQUES	
DAS 1	Diagnostic, surveillance, systèmes d'information environnementale des ressources en eaux et des milieux	Outils et méthodes d'acquisition des données	<input type="checkbox"/>
		Transmission, collecte, stockage des données	<input type="checkbox"/>
		Valorisation, modélisation, outils de pilotage	<input type="checkbox"/>
DAS 2	Ingénierie de la gestion des ressources en eau et des milieux	Caractérisation du fonctionnement eau / sol / milieu	<input type="checkbox"/>
		Gestion de la ressource eau	<input type="checkbox"/>
		Évaluation et prévention des pressions sur la ressource en eau	<input type="checkbox"/>
		Génie écologique et valorisation de la biodiversité	<input type="checkbox"/>
DAS 3	Traitements alternatifs de l'eau et des sols	Génie végétal	<input type="checkbox"/>
		Matériaux adsorbants	<input type="checkbox"/>
		A faible impact sur les ressources	<input type="checkbox"/>

Comment avez-vous connu DREAM ?

- Salon - JST
- Groupe de Travail
- Projet
- Recommandation
- Site Internet / Réseaux sociaux
- Presse Papier
- Autres :
- Préciser.....

Fiche SERVICES DREAM

Vos attentes envers les services proposés par le Pôle DREAM

SERVICES DREAM	DETAILS	TARIF	INTERET ?
Développer votre projet d'innovation	Montage "Aide à l'élaboration de votre projet"	(sur devis) *	<input type="checkbox"/>
	Accompagnement "Gestion et suivi de votre projet"	(sur devis) *	<input type="checkbox"/>
	Valorisation "Appui à la visibilité de votre projet"	(sur devis) *	<input type="checkbox"/>
Dynamiser votre réseau	Groupes de travail thématiques	Inclus	<input type="checkbox"/>
	Ateliers d'experts	(sur devis) **	<input type="checkbox"/>
	Webinaires sur mesure	inclus	<input type="checkbox"/>
Booster vos compétences	Référencement de vos formations initiales & continues	inclus	<input type="checkbox"/>
	Dépôt d' annonces de recrutement (emploi, stage, thèse)	inclus	<input type="checkbox"/>
Accéder à de nouveaux marchés	Accès privilégié au réseau Enterprise Europe Network	inclus	<input type="checkbox"/>
	Accès privilégié à France Water Team	inclus	<input type="checkbox"/>

* Dont une partie des prestations est soumise à devis

** Certains événements organisés par le Pôle ou en co organisation sont payants mais proposés à tarifs préférentiels

Nous vous informons qu'un **service** réservé **exclusivement aux adhérents** est disponible sur notre site internet. Cet **Extranet DREAM** a pour ambition d'être au plus près de vos besoins et s'enrichit tout au long de l'année. Dès votre confirmation d'adhésion, vous pourrez profiter de cet outil en créant votre compte.

Pour plus de précisions sur les modalités d'accès aux différents services du Pôle DREAM, contactez-nous à l'adresse suivante : communication@poledream.org

BAREME DES COTISATIONS

COLLEGE	CATEGORIE	CRITERES	MONTANT HT	MONTANT TTC	
TPE/PME	Start-up ¹	structure avec statut juridique déposé, moins de 3 ans, sans chiffre d'affaire	270	324	<input type="checkbox"/>
	EU	1 ETP	400	480	<input type="checkbox"/>
	TPE	De 2 à 10 ETP	480	576	<input type="checkbox"/>
	PME	De 11 à 50 ETP	980	1176	<input type="checkbox"/>
	PME+	De 51 à 250 ETP	2 120	2544	<input type="checkbox"/>
ETI/GG	ETI	De 251 à 1 000 ETP	2 830	3396	<input type="checkbox"/>
	Grands Groupes	Plus de 1 000 ETP	5 820	6984	<input type="checkbox"/>
Recherche & Formation	Instituts nationaux de recherche ²	EPIC, EPST, CTI	1 740	2088	<input type="checkbox"/>
	Universités et grandes écoles ¹	EPSCP	1 680	2016	<input type="checkbox"/>
	Laboratoires de recherche ³	Laboratoires et entités de recherche, UMR,...	710	852	<input type="checkbox"/>
	Écoles et autres organismes de formation		420	504	<input type="checkbox"/>
Partenaires	Clusters & pôles / structures de développement ⁴		-		<input type="checkbox"/>
	Associations ou syndicats professionnels		680	816	<input type="checkbox"/>
	Chambres consulaires	Chambre d'agriculture, chambre de commerce	750	900	<input type="checkbox"/>
	ONG	Associations	540	648	<input type="checkbox"/>
	Prestataires ⁵	Consultant, cabinet de conseil, agence de communication,...	1 500	1800	<input type="checkbox"/>
	Partenaires publics	Communes, agglo, syndicats mixtes, EPA, EPAGE...	500	600	<input type="checkbox"/>

La TVA (20 %) s'applique au taux en vigueur au moment du règlement.

Les entités non soumises à la TVA versent le montant HT.

¹ L'adhésion dans la catégorie Start-up est soumise à la présentation des extraits du Kbis et des comptes annuels

² L'adhésion d'un institut national de recherche ne couvre pas l'adhésion de l'ensemble des laboratoires de recherche sous sa tutelle.

³ Un laboratoire de recherche ne peut adhérer qu'à la condition qu'au moins une de ses tutelles adhère.

⁴ L'adhésion des clusters et structures de développement économique est liée à la signature d'une convention de partenariat

⁵ Pour demander l'adhésion en tant que « Prestataires », il est demandé de fournir une lettre de parrainage, écrite et signée par un adhérent du pôle à jour de sa cotisation.



ENGAGEMENT DE L'ADHERENT

Votre adhésion 2019 au Pôle DREAM Eau & milieux ne sera effective qu'à réception du paiement.

Je reconnais avoir pris connaissance du **Règlement Intérieur**, de la **Charte d'Éthique** ainsi que des **Statuts du pôle** DREAM (consultables sur le site internet du Pôle) et m'engage à respecter leurs dispositions ainsi que les modifications et éventuelles évolutions apportées par le Pôle.

J'accepte également que le nom de notre structure, ainsi que les coordonnées, savoir-faire et technologies, puissent être publiées sur le site internet du Pôle DREAM et ses différents supports de communication.

NOM :

Prénom :

A :

Date :

Cachet de la structure :

Signature :

Merci de retourner votre bulletin d'adhésion 2019 signé et accompagné de votre règlement (par chèque à l'ordre du **Pôle DREAM Eau et Milieux** ou par virement) à **Pauline GONTHIER** pauline.gonthier@poledream.org ou par courrier à l'adresse du pôle.

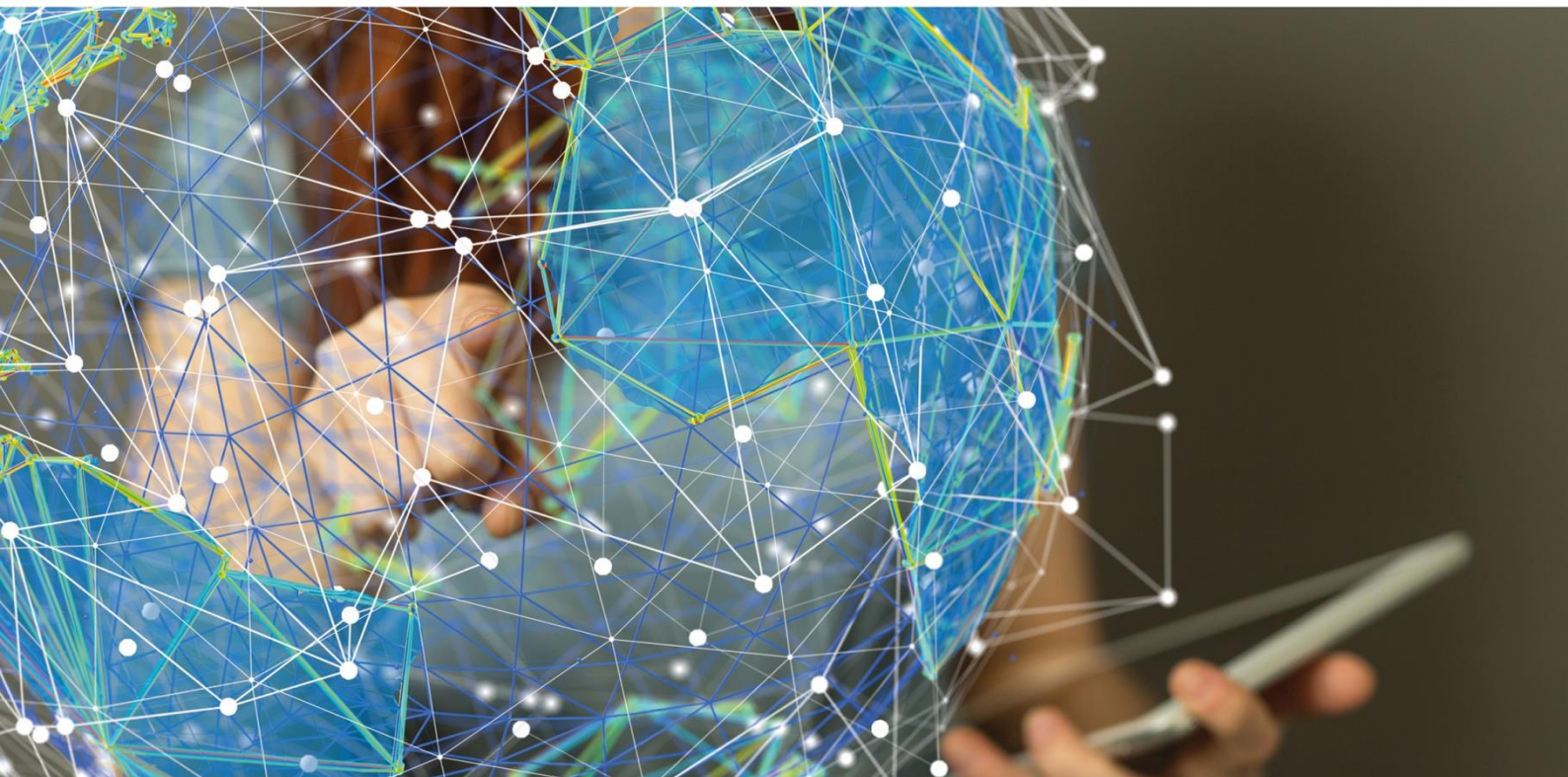

DREAM EAU & MILIEUX

Batiment Vienne
9 avenue Buffon
45063 ORLÉANS

poledream.org

